

10/11/2020

ქ. რუსთავის სარეგისტრაციო სამსახურს

მოგასვენებთ, რომ ელექტრონულ ვერსიაში, ნაკვეთზე (ზონა-02, სექტორი-07, კვარტალი-03, ნაკვეთი-031)-ზე დაშვებულ იქნა შეცდომა, კერძოდ ადგილზე გასვლისა და მაღალი სიზუსტის ჯიპიესით გადამოწმების შედეგად რეგისტრირებული მონაცემები არ ემთხვევა რეალურ მდგომარეობას, კონკრეტულად შენობა-ნაგებობების რაოდენობა გაცილებით ნაკლებია.

გთხოვთ შეიტანოთ ცვლილება თანდართული ელექტრონული ვერსიის მიხედვით.

შ.პ.ს. „ხუროთმოძღვარი“-ს  
დირექტორი:

6



ნ. მოდებაძე

# საკადასტრო აბეზგვითი / აზომვითი ნახაზი

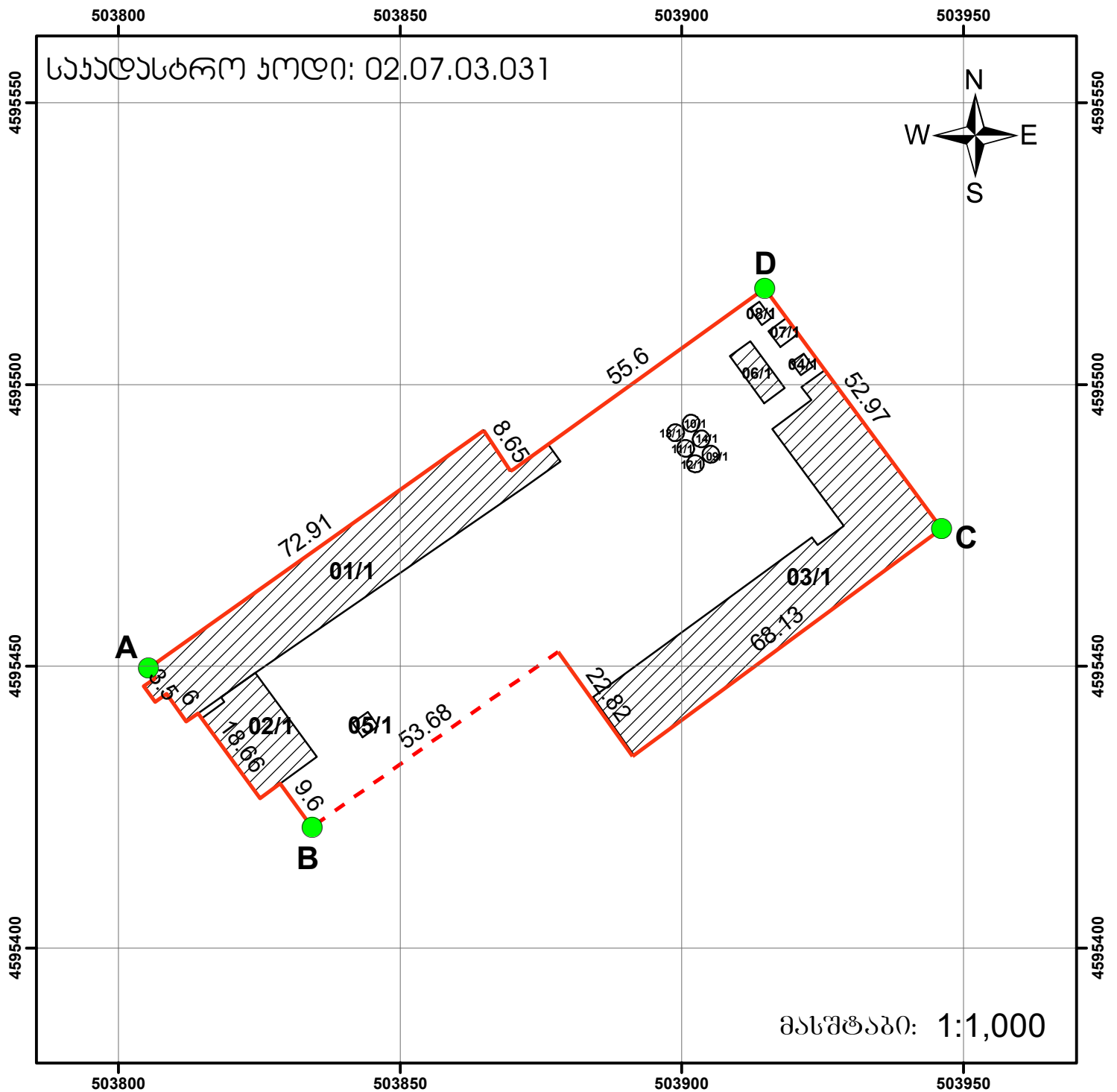

მისამართი: ქ. რუსთავი, მშენებელთა ქუჩა №72	ნაკვეთის გარეშე 6032 კვ.მ.
დანიშნულება: არასასოფლო-სამეურნეო	საზოგადოებრივი ინტერესების სფეროში მდებარე ტერიტორიის აღწერა: მეტრი
პირობითი აღნიშვნები	საზოგადოებრივი ინტერესების სფეროში მდებარე ტერიტორიის აღწერა: მეტრი
<div> <div>ნაკვეთის საზღვარი</div> <div>ფიქსირებული</div> <div>არაფიქსირებული</div> <div>შენიშვნა-ნაგებობა</div> <div>მდგომარეობა</div> <div>აშენებული</div> <div>მშენებარე</div> <div>მიწისქვეშა</div> <div>ნანგრევი/დანგრეული</div> </div> <div> <div>ვალდებულება</div> <div>წერტილოვანი ობიექტი</div> <div>საზოგადოებრივი ნაკვეთი</div> </div>	<div> <div>საკადასტრო აბეზგვითი ნახაზი</div> <div>უფლებამოსილი პირი</div> <div>დაინტერესებული პირი</div> <div>თარიღი: 12/10/2020 წელი</div> <div>შენიშვნა: საზღვრები მითითებულია დაკვეთის მიერ</div> </div>

**საკაღსტრო აბეგმვითი / აზომვითი ნახაზი**

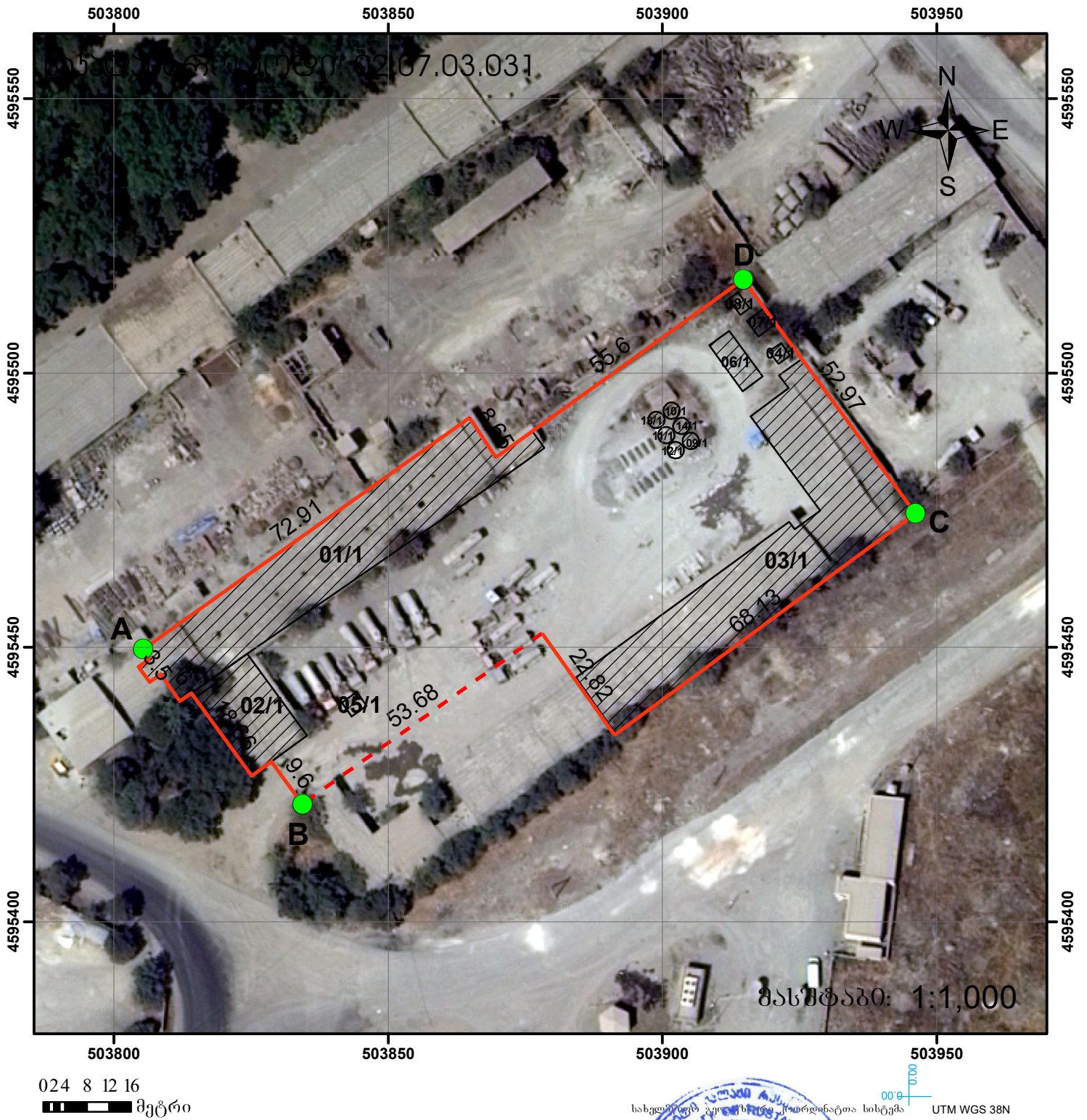

მისამართი: ქ. რუსთავი, მშენებელთა ქუჩა №72	ნაკვეთის გარეშე	6032 კვ.მ.
დანიშნულება: არასასოფლო-სამეურნეო	საზოგადოებრივი ინტერესების სფერაში: საზოგადოებრივი ინტერესების სფერაში: საზოგადოებრივი ინტერესების სფერაში: საკადასტრო ინფორმაციის მიწის ნაკვეთი უფლებამოსილი პირი	მეტრი მეტრი მეტრი რაოდენობა
პირობითი აღნიშვნები ნაკვეთის საზღვარი ფიქსირებული არაფიქსირებული შენობა-ნაგებობა მდგომარეობა აშენებული მშენებარე მიწისქვეშა ნანგრევი/დანგრეული	ვალდებულება წერტილოვანი ობიექტი საზოგადოებრივი ინტერესების სფერაში	დაინტერესებული პირი თარიღი: 12/10/2020 წელი შენიშვნა: საზღვრები მითითებულია დაშვების მიერ



**საკადასტრო აგეგმვითი/აზომვითი ნახაზის ფორმის მეორე გვერდი**

მიწის ნაკვეთის/ხაზობრივი ნაგებობის ადგილმდებარეობა/მისამართი	ფართობი (კვ.მ)	დანიშნულება
ქ. რუსთავი, მშენებელთა ქუჩა №72	6032	არასასოფლო-სამეურნეო

შენიშვნა-ნაგებობის რიგითი ნომერი	დანიშნულება	მდგომარეობა	სართულიანობა	განაშენიანების ფართობი (კვ.მ)
1	არასაცხოვრებელი	აშენებული	1	908 (საერთო ფართობი: 894,05)
2	არასაცხოვრებელი	აშენებული	1	226,15 (საერთო ფართობი: 480,77)
3	არასაცხოვრებელი	აშენებული	1	1121,5
4	არასაცხოვრებელი	აშენებული	1	7,55
5	არასაცხოვრებელი	აშენებული	1	10,25
6	არასაცხოვრებელი	აშენებული	1	46,35
7	არასაცხოვრებელი	აშენებული	1	13,9
8	არასაცხოვრებელი	აშენებული	1	7,55
9	არასაცხოვრებელი	აშენებული	1	7
10	არასაცხოვრებელი	აშენებული	1	7
11	არასაცხოვრებელი	აშენებული	1	7
12	არასაცხოვრებელი	აშენებული	1	7
13	არასაცხოვრებელი	აშენებული	1	7
14	არასაცხოვრებელი	აშენებული	1	7
უფლებრივი შეზღუდვის/ დატვირთვის საზღვრების აღწერა		ვალდებულების სახე	ფართობი (კვ.მ)	საერთო სასარგებლო ფართი:

ხაზობრივი ნაგებობის ტიპი	ხაზობრივი ნაგებობის ფაქტობრივი სიგრძე (მ)	ხაზობრივი ნაგებობის გეგმარებითი სიგრძე (მ)	ხაზობრივი ნაგებობის თანამდევი წერტილოვანი ობიექტის ტიპი	ხაზობრივი ნაგებობის თანამდევი წერტილოვანი ობიექტის რაოდენობა
საზღვარი	მოსაზღვრის აღწერა		საკადასტრო აღწერის დამსწრე პირების სახელი გვარი	ხელმოწერა
A — B	გზა		დავითი ჭიჭინაძე	
B — C	სააქციო საზოგადოება „ცემენტმზიდი-94“		გია ვარსიმაშვილი	
C — D	გორგი მერაბიშვილი			
D — A	შპს „ჰაიდელბერგცემენტ ჯორჯია“			
საკადასტრო აგეგმვითი/აზომვითი სამუშაოების შემსრულებელი პირის სახელი, გვარი		დავითი ჭიჭინაძე		
საკადასტრო აგეგმვითი/აზომვითი სამუშაოების შემსრულებელი პირის საიდენტიფიკაციო მონაცემი		35001038457		
საკადასტრო აგეგმვითი/აზომვითი სამუშაოების შემსრულებელი პირის საკონტაქტო ინფორმაცია		ქ. რუსთავი, ფიროსმანის ქ. №19		
საკადასტრო აზომვის მეთოდოლოგია		და.ა		

აზომვის შესრულების თარიღი:	12/10/2020 წელი	
საკადასტრო აგეგმვითი/აზომვითი სამუშაოების შემსრულებელი პირი და მისი ხელმოწერა	დავითი ჭიჭინაძე	

დაინტერესებული ორგანიზაცია	სააქციო საზოგადოება „ცემენტმზიდი-94“
დაინტერესებული ორგანიზაციის საიდენტიფიკაციო მონაცემი	216293534
დაინტერესებული პირის ხელმოწერა	

